കാട്ടിലെ കൂട്ടുകാർ

വര
പ്രശാന്ത് കൊട്ട്യോട്ട്

എഴുത്ത്
പി വി സന്തോഷ്

കേരള
ശാസ്ത്രസാഹിത്യ
പരിഷത്ത്

കാട്ടിലെ
കൂട്ടുകാർ
വര: പ്രശാന്ത് കൊറ്റ്യാട്ട്
എഴുത്ത്: പി വി സന്തോഷ്

ചക്ക
മണം

ഹായ്! ചക്കമണം

ഇക്ക് വേണം ചക്ക

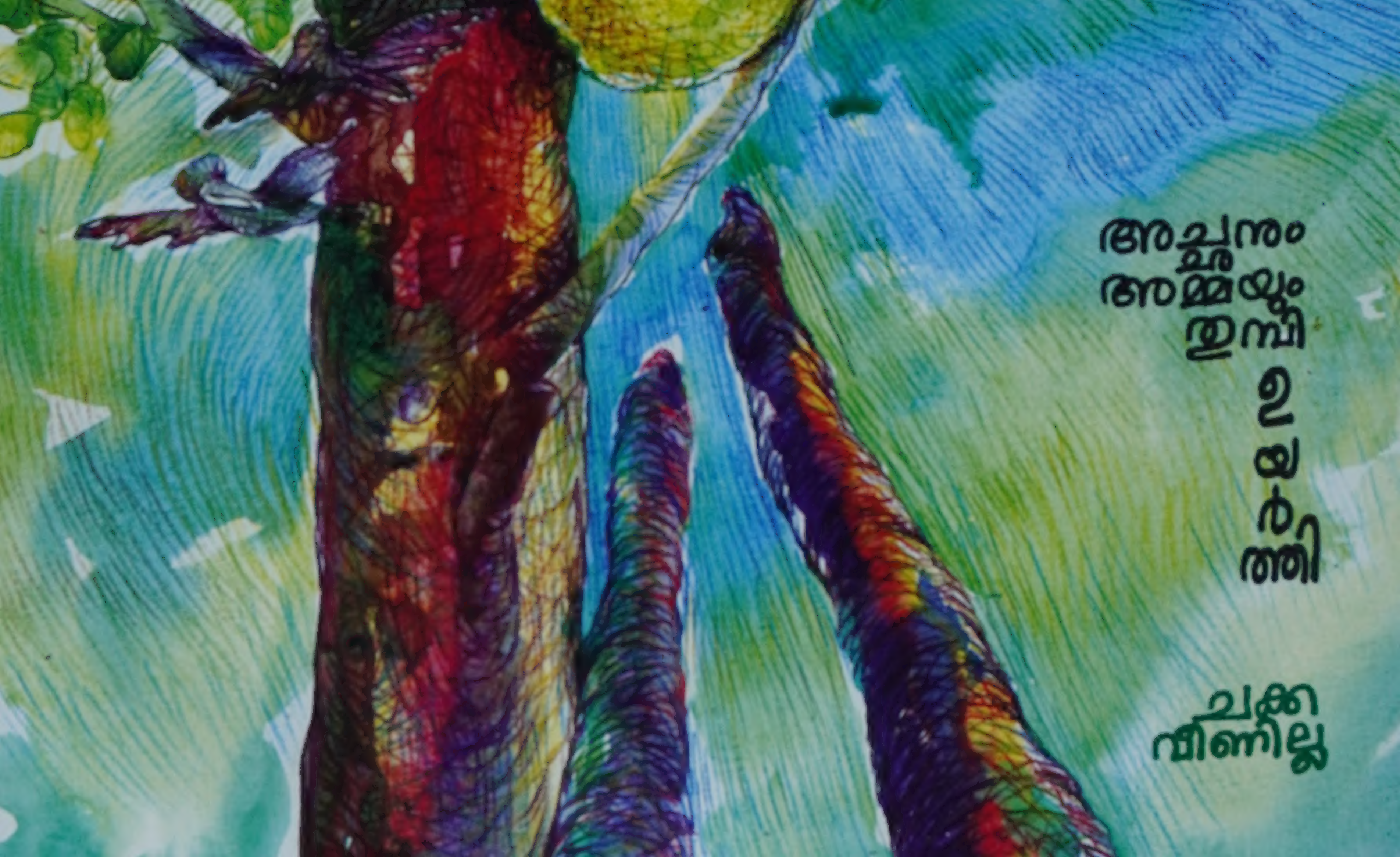

അച്ഛനും
അമ്മയും
തുമ്പി
ഉ
യ
ർ
ത്തി

ചക്ക
വീണില്ല

പിന്നെ
പ്ലാവ്
കുലുക്കി

'പ്ടോം
ചക്ക
വീണു
ചിതറി

കുട്ടിയാനേന്റെ
തലയിൽ

സ്നേഹം

ആനേം
കാക്കേം
വിരുന്ന് പോയി

രണ്ട്
കറുപ്പന്മാർ
കൊക്ക്
കളിയാക്കി

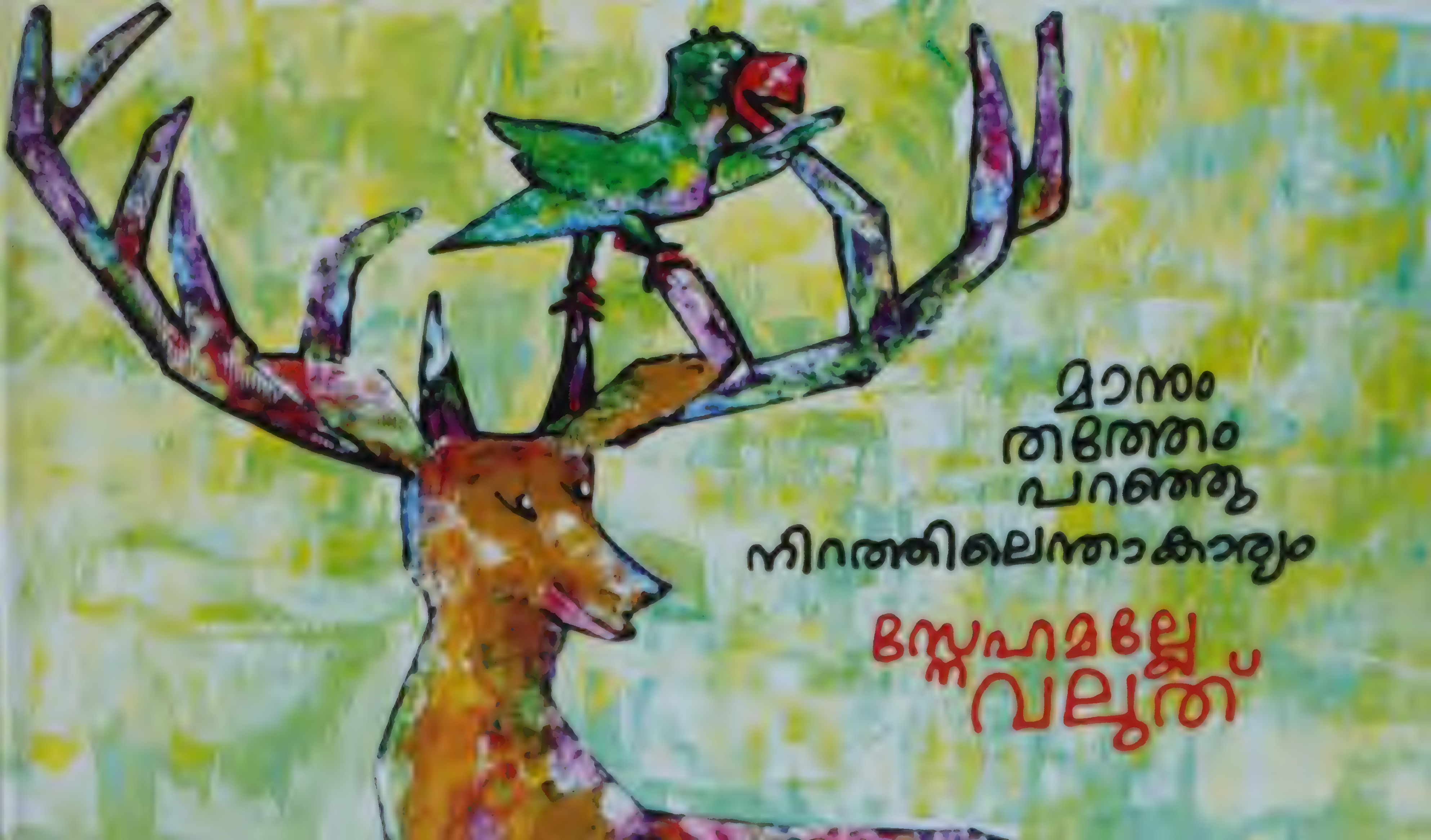
മാനും
തത്തേം
പറഞ്ഞു
നിറത്തിലെന്താകാര്യം
സ്നേഹമല്ലേ
വലുത്

ചക്കേം
മാങ്ങേം

ചക്കേം
മാങ്ങേം
ഉരുണ്ടുരുണ്ട്

കടയിൽ പോയി

എന്താ മേണ്ടീം
കടക്കാരൻ
ചേനച്ചേട്ടൻ

ഒരു
കൊലുക്കുട്ടായിം
രണ്ടു പഴള്ളം

സംശയം

മാനിന്റെ
തലയിലെന്താ?
കുട്ടനു
സംശയം

മരം
വളർന്നതാ
ചിന്നു
പറഞ്ഞു

അത്
കൊമ്പാടാ
ടീച്ചറമ്മ

അഞ്ചുവയസ്സ് വരെ ഉള്ളവർക്ക് കാണാനും
പറയാനും വായിച്ചുകേൾക്കാനും
അഞ്ചുവയസ്സിന് മുകളിലുള്ളവർക്ക്
കാണാനും വായിച്ചുതുടങ്ങാനും

**കാട്ടിലെ കൂട്ടുകാർക്കും
കഥകളുണ്ടല്ലോ. ചില
കഥകൾ ഇതാ...**

എഡിറ്റോറിയൽ ടീം
കെ ടി രാധാകൃഷ്ണൻ (ചീഫ് എഡിറ്റർ)
ജയ (എക്സിക്യൂട്ടീവ് എഡിറ്റർ)
ഇ എൻ ഷീജ, അനിത സി കെ,
സി എം മുരളീധരൻ, കെ ഹാ[illegible]
രൂപകല്പന: ജയ, ശ്രീജേഷ് കുമാർ

കാട്ടിലെ കൂട്ടുകാർ

വര: പ്രശാന്ത് കൊല്ലോട്ട്
അധ്യാപകൻ, ചിത്രകാരൻ, ബാലസാഹിത്യകാരൻ.
കോഴിക്കോട് പൊയിൽക്കാവ് സ്വദേശി.

എഴുത്ത്: പി വി സന്തോഷ്
വയനാട് ബാവലി ഗവ. യു പി സ്കൂളിൽ അധ്യാപകൻ.
കേരള ശാസ്ത്രസാഹിത്യ പരിഷത്ത് പ്രവർത്തകൻ.
ആദിവാസി കുട്ടികളെ ഗോത്രഭാഷയിൽ പാഠപുസ്തകം
തയ്യാറാക്കി പഠിപ്പിക്കുന്നതിന് നേതൃത്വം നൽകുന്നു.

ഒന്നാം പതിപ്പ്: [illegible]
രണ്ടാം പതിപ്പ്: [illegible]
പ്രസാധനം, വിതരണം:
കേരള ശാസ്ത്രസാഹിത്യ പരിഷത്ത്, തൃശ്ശൂർ 680004
e mail: publicationkssp@gmail.com
അച്ചടി: തെരേസ്സ ഓഫ്സെറ്റ് പ്രിന്റേഴ്സ്, അങ്കമാലി
വില (സെറ്റ്): ₹.1800
KSSP 2707 IIE APR 22 1800 2K FT 1092/20

കേരള
ശാസ്ത്രസാഹിത്യ
പരിഷത്ത്